



compromisso com a vida

LINHA SUPLEMENTOS •NUTRIÇÃO CLÍNICA
•NUTRICIONAIS

LINHA ODONTO



“ A Inovet foi idealizada por pessoas que vêm fazendo a diferença no Mercado Veterinário brasileiro ao longo dos últimos 25 anos. No início da década de 90 o Sr. Franz Bragard, através dos Laboratórios Duprat, implantou um novo sistema de trabalho na Indústria Veterinária de Pequenos Animais: o foco nos Clínicos Veterinários. O Sr. Alexandre Bragard participou deste processo, herdou o conceito e o implantou no DNA da Inovet.

Com o crescimento do mercado, no final dos anos 90 surgiu uma nova modalidade de produtos, até então desconhecida nos receiptuários veterinários, os Suplementos Alimentares. Idealizador, pioneiro e profundo conhecedor deste mercado, o Dr. Ronald Glanzmann também cede seu DNA para formar a história da Inovet.

A empresa passa a ter um arquivo diferenciado do Mercado Veterinário como um todo, desde a sua grande arrancada por volta dos anos 90, até o nascimento deste grande conceito que foi a introdução dos Suplementos Alimentares nas prescrições, promovendo a realidade da Prevenção, da Saúde antes do aparecimento da doença, transformando a cultura do proprietário para o investimento na Qualidade de Vida dos animais.

Hoje a Inovet traz inovações em todos os seus produtos, promovendo respostas em tratamentos que antes não traziam esta garantia. Introduziu no mercado nacional produtos com tecnologia até então indisponíveis. O PlaqueOff é um dos exemplos. É incrível como uma alga pode trazer tantos benefícios para a saúde bucal.



Assim segue toda a Linha de Produtos Inovet:

- Glutamax, Hemocare, Targimax10, Captor, Angels' Eyes, Equostar (Linha Nutrição de Resposta)
- Pet Zentrum de A a Zn, Omegaderm, Eoff (Linha Inovet Cápsulas)
- PlaqueOff, Aquálitus, Orozyme (Linha Inovet Odonto)
- Sosten Art 25, Lacrilon (Linha Articular)
- Micro-Lac, Reability e Salute (Linha Nutrição Clínica)
- Virkon S (Linha Desinfecção com Biossegurança)

Não há a menor possibilidade que a Inovet altere seu rumo ou sua programação de vida. A Inovet foi planejada para que o Médico Veterinário possa promover a Saúde para nossos Animais de Estimação, melhorando sua qualidade de vida no presente com foco no futuro, de forma equilibrada e inovadora.

Observaremos que a Equipe Inovet é composta por pessoas diferenciadas. Trabalhamos com a certeza de levar o que há de mais moderno e saudável para seus clientes, que sabem valorizar e reconhecer o que realmente faz a diferença.

Nós nos orgulhamos de vocês, porque juntos somos a INOVET!

Inovet – Compromisso com a Vida! ”



Omegaderm EPA & DHA

500/1000 mg 30%

INDICAÇÕES DE USO:

OMEGADERM EPA60% & DHA40% é um suplemento nutricional contendo o ácido graxo essencial Ômega 3 (Ácido Eicosapentaenóico e Ácido Docosahexaenóico). A administração diária de OMEGADERM 30% EPA60% & DHA40% é indicada para aumentar o brilho e maciez da pelagem dos animais, diminuir a queda excessiva de pelos, bem como promover a saúde da pele e pêlos de cães e gatos. OMEGADERM 30% EPA60% & DHA40% também auxilia a evitar o ressecamento da pele, auxiliando a mantê-la hidratada e protegida.

MODO DE USAR 500mg:

Animais	Número de cápsulas
Cães a cada 10 Kg	01 a 04 cápsulas por dia
Gatos - 0,1 a 0,4 mL / cada 2 kg / dia	

MODO DE USAR 1000mg:

Animais	Número de cápsulas
Cães a cada 20 Kg	01 a 04 cápsulas por dia
Gatos - 0,1 a 0,4 mL / cada 2 kg / dia	

As cápsulas podem ser fornecidas misturadas ao alimento, diretamente na boca, ou seu conteúdo adicionado a uma seringa e administrado diretamente na boca do animal. As doses poderão ser alteradas segundo critério do veterinário.

COMPOSIÇÃO:

Óleo de peixe refinado com ômega 3 30% concentrado, gelatina, glicerina, vitamina E e água.

APRESENTAÇÃO:

Frascos com 30 cápsulas.



NÍVEIS DE GARANTIA:

Cada cápsula contém:
 concentrado.....500 mg
 EPA.....90 mg
 DHA.....60 mg
 Ômega 3..... 150 mg
 Vitamina E..... 0,74 UI
 Excipientes qsp.....1 cápsula



NÍVEIS DE GARANTIA:

Cada cápsula contém:
 concentrado.....1000 mg
 EPA.....180 mg
 DHA.....120 mg
 Ômega 3..... 300 mg
 Vitamina E..... 1,49 UI
 Excipientes qsp.....1 cápsula

Pet Zentrum

13 Vitaminas / 10 Minerais / 18 Aminoácidos

Pet Zentrum oferece ainda os seguintes benefícios:

- Promove vitalidade e energia;
- Promove uma aparência saudável, com pele e pêlos saudáveis;
- Fortalece os ossos, mantendo-os saudáveis.

Pet Zentrum é ideal para complementar a alimentação com vitaminas e minerais essenciais, e pode ser administrado diariamente ao seu animal.

INDICAÇÕES DE USO:

Pet Zentrum é um suplemento nutricional de direcionamento para suporte adicional de nutrientes nas fases críticas da criação, como:

- **Crescimento;**
- **Gestação;**
- **Lactação;**
- **Animais idosos;**
- **Animais em treinamento;**
- **Dietas restritivas.**

COMPOSIÇÃO BÁSICA:

Ácido Fólico, Ácido Pantotênico, Biotina, Carbonato de Cálcio, Cera de Abelha, Corante Artificial Vermelho Amaranço, Corante Artificial Vermelho Carmosina, Dióxido de Titânio, Ferro Reduzido, Gelatina, Glicerina, Iodeto de Potássio, Lecitina de Soja, Molibdato de Sódio, Niacina, Óleo de Soja Refinado, Óxido de Cobre, Óxido de Ferro, Óxido de Magnésio, Óxido de Zinco, Selenito de Sódio, Sulfato de Manganês, Vitamina A, Vitamina B1, Vitamina B12, Vitamina B2, Vitamina B6, Vitamina C, Vitamina D3, Vitamina E, Vitamina K, Veículo: Água.

MODO DE CONSERVAÇÃO:

Armazenar em local seco, fresco, e ao abrigo da luz solar. Mantenha fora do alcance de crianças.

As cápsulas podem ser fornecidas misturadas ao alimento, diretamente na boca, ou seu conteúdo adicionado a uma seringa e administrado diretamente na boca do animal. As doses poderão ser alteradas segundo critério do veterinário.



MODO DE USAR:

Animais	Número de cápsulas
Gatos a cada 10 Kg	01 cápsula por dia
Cães a cada 20 Kg	01 a 04 cápsulas por dia

EOff

Suplemento Mineral Vitamínico para Cães e Gatos

INDICAÇÕES DE USO:

Eoff é um suplemento que contém importantes nutrientes, indicado para todas as fases da vida:

- Fêmeas gestantes e lactantes
- Fase de crescimento e desenvolvimento
- Animais idosos
- Animais em condição nutricional inadequada



MODO DE USAR:

Cães e gatos: As cápsulas podem ser fornecidas misturadas ao alimento ou diretamente na boca do animal. As doses poderão ser alteradas a critério do Médico Veterinário.

MODO DE CONSERVAÇÃO:

conservar em local seco, fresco e ao abrigo da luz solar. Manter fora do alcance de crianças.

Cada cápsula contém:

Vitamina C.....	45 mg
Vitamina E.....	20,26 UI
Zinco.....	35 mg
Selênio.....	6,8 mg
Beta Caroteno.....	12 mg
Excipientes q.s.p.	1 cáps.

COMPOSIÇÃO BÁSICA:

Vitamina C, Vitamina E, Zinco, Beta Caroteno, Selenito de sódio, Cera de abelha, Gelatina, Glicerina, Lecitina de soja, Óleo de soja refinado, Corante Artificial Azul Brilhante, Corante Artificial Vermelho Amarantho, Corante Artificial Vermelho Ponceaux, Dióxido de titânio, Óxido de ferro, Veículo: água

ANIMAIS

Cães e gatos a cada 10 Kg
Gatos a cada 5 Kg

NÚMERO DE CÁPSULAS

01 a 03 cápsulas por dia
01 a 02 cápsulas por dia

APRESENTAÇÃO:

Frascos com 30 cápsulas.



ANGELS' EYES[®]

BY I'M A LITTLE TEACUP



Angels' Eyes[®] é o primeiro produto especificamente desenvolvido para auxiliar a eliminação das manchas avermelhadas ao redor dos olhos de cães e gatos a partir das oito semanas de idade causadas pela lágrima. Angels' Eyes[®] também ajuda na eliminação das manchas ao redor da boca, causadas pela saliva.



Cão antes e após o uso de Angels' Eyes[®]

Proprietários de animais de pêlo branco sofrem com as manchas de lágrimas e saliva. Até hoje, os únicos produtos disponíveis no Brasil para lidar com esse problema eram tópicos, e além de exigir muito trabalho por parte do proprietário, não dão resultados satisfatórios quando comparados aos resultados obtidos com o uso do Angels' Eyes[®], além de suas administrações por muitas vezes ser trabalhosa. Angels' Eyes é uma maneira nova e eficiente de eliminar essas manchas!

Características e Diferenciais

- Ingredientes 100% naturais, livre de corantes, conservantes, glúten e açúcar;
- Reações alérgicas são pouco prováveis;
- Não há efeitos colaterais relatados;
- Primeiro produto desenvolvido para auxiliar a eliminação das manchas avermelhadas do pelo de animais que não é tópico;
- Pode ser usado tanto em cães como em gatos;
- Eficácia duradoura tanto em rações úmidas como nas secas.

Benefícios

- Resultados podem ser observados num período curto – deve-se apenas cortar o pêlo já manchado, ou esperar que ele caia;
- Fácil de administrar – simplesmente deve ser adicionado à comida do animal;

Modo de Usar

Polvilhe Angels' Eyes® diariamente na alimentação de seu animal. Após 3 meses, reduza a frequência para 4 vezes por semana. Após 6 meses, reduza para 2 vezes por semana. Se as manchas reaparecerem, repita o procedimento. Angels' Eyes® não é recomendado para uso permanente. Pode haver variações nos resultados, de acordo com as condições do animal.

Posologia:

Filhotes (até 3 meses): 1/4 colher de café rasa ao dia (aprox. 0,13 g).

Cães de 1 Kg a 2 Kg: 1/2 colher de café rasa ao dia (aprox. 0,25 g).

Cães de 2,1 Kg a 3,5 Kg: 1 colher de café rasa ao dia (aprox. 0,5 g).

Cães de 3,6 Kg a 5,2 Kg: 3/4 colher de chá rasa ao dia (aprox. 0,75 g).

Cães acima de 5,3 Kg: 1 colher de chá rasa ao dia (aprox. 1 g).

Apresentações:

Frasco de 30 gramas.



Captor.®

QUEM AMA, CUIDA.

A ingestão acidental de plantas tóxicas, produtos químicos, venenos, drogas e/ou alimentos estragados é frequentemente relatada na rotina das clínicas veterinárias. Nesses casos, muitas vezes, são necessários procedimentos como a lavagem gástrica e o enema.

Captor® se apresenta como um coadjuvante nesses casos, pois é um suplemento de resposta rápida e direcionamento para o apoio na recuperação de sistemas orgânicos.



Características Técnicas

- Carvão ativado ultramicronizado;
- Zeolita (silicato de alumínio) ultramicronizado (4 x capacidade adsortiva do carvão ativado);
- Inulina;
- Piridoxina;
- Ac. Glutâmico;
- Zindo Quelato.

Diferenciais

- Seguro;
- Glicose-free;
- Embalagem prática e econômica;
- Sabor neutro;
- Após a diluição do produto, o veículo suspensor mantém a consistência homogênea por mais tempo;
- O veículo suspensor não deixa resíduos na superfície do copo ou seringa, propiciando que o produto seja sempre consumido na dose correta.



Modo de Suplementação:

Via oral ou adicionado à água de todas as espécies animais. Adicionar o conteúdo de 1 sachê sobre a dieta do animal ou diluir 1 sachê para cada 10 kg de peso vivo, duas vezes ao dia. Aconselha-se a administração do produto por 4 dias consecutivos.

Para situações não emergenciais, considerar 2 ml por kg (metade da dose da tabela a seguir) e uso duas vezes ao dia durante 4 dias.

Tabela de uso em situações emergenciais

Sugestão:

Aconselha-se que todos os proprietários tenham alguns saches de Captor em casa para que, em caso de ingestão acidental de produtos ou substâncias indesejados, Captor possa ser administrado prontamente ao animal, a fim de obter o objetivo nutricional desejado. Além disso, o animal deve ser levado imediatamente ao consultório veterinário.

Observações:

Abrir o sachê com cuidado, pois o pó é fino e escuro devido ao carvão ativado. Colocar o conteúdo do(s) sachê(s) com cuidado num copo americano (190ml) e em seguida adicionar 40 ml de água (aproximadamente “dois dedos”). Com o auxílio de uma colher, misturar o conteúdo até que adquira uma consistência homogênea. Recomenda-se utilizar uma seringa de 20 ml sem agulha, retirando o êmbolo da seringa. Despeja-se o produto dentro da seringa, recoloca-se o êmbolo (sempre cuidando-se para que a extremidade da mesma esteja obstruída para a saída do produto, apenas controlando a liberação do ar acumulado no interior da mesma, o que pode ser feito com o dedo). Para administrar o produto, a seringa deverá ser posicionada na lateral da cavidade oral do animal, acompanhando a mucosa até que se encontre resistência, empurrando o êmbolo até que todo o produto seja liberado.

O ideal é que se procure manter a cavidade oral do animal fechada até que se possa observar a deglutição.

Precauções:

Administrar medicações via oral somente duas horas antes da utilização do produto. Após o uso de captor, as fezes podem ficar enegrecidas, não representando nenhum problema para a saúde do animal. Pode haver ligeira constipação intestinal.

Apresentações:

- Escolha a apresentação ideal para a sua recomendação:
- Caixa contendo 15 sachês de 8 gramas cada;
- Caixa contendo 5 sachês de 8 gramas cada.

Modo de Uso				
Peso Animal Kg	mL por dose	mL por dia 1º dia	mL por dia 2º ao 4º dia	Sachês para 4 dias
1	4	16	8	1
2	8	32	16	2
5	20	80	40	5
10	40	160	80	10
15	60	240	120	15
20	80	320	160	20
25	100	400	200	25
30	120	480	240	30
35	140	560	280	35
40	160	640	320	40
45	180	720	360	45
50	200	800	400	50
60	240	960	480	60
70	280	1120	560	70
80	320	1280	640	80
90	360	1440	720	90
100	400	1600	800	100

Salute®

Salute é um suplemento alimentar nutricionalmente completo para nutrição em pó instantâneo.

- 1 kcal por ml (após diluído)
- 445 mOsm/Kg H₂O
- 14% de Proteína
- 29% de Lipídeos
- 57% de Carboidratos



É a combinação perfeita para a reposição nutricional de animais!

Características e Diferenciais

Salute® é de fácil preparo, pois o pó dilui facilmente, mesmo em água fresca, e é de fácil administração e não entope a sonda.

Salute® promove a manutenção do estado nutricional do animal, pois contém 1 kcal por ml (após diluído), 445 mOsm/kg H₂O, 14% de proteína, 29% de lipídeos e 57% de carboidratos.

Modo de preparo:

Para preparar uma porção de 100 mL, dissolva 1 sachê desde produto em 80 mL de água previamente fervida. O produto se mistura facilmente com agitação, mas para obter uma mistura mais homogênea, recomenda-se o uso de liquidificador.



Benefícios

- Manutenção do estado nutricional do animal;
- Seu uso é relativamente simples, seguro, barato e muito eficiente.

Modo de Usar:

O produto deve ser administrado por via oral.

Primeiro dia:

oferecer 1/3 da quantidade diária total recomendada.

Segundo dia:

oferecer 2/3 da quantidade diária total recomendada.

Terceiro dia e após:

oferecer a quantidade diária total recomendada.

Quantidades diárias recomendadas (em mL):

Peso do Gato/Cão (kg)	1º dia (em mL)	2º dia (em mL)	3º dia em diante (em mL)
1	50	75	100
2	65	98	130
3	80	120	160
4	95	143	190
5	110	165	220
6	125	188	250
7	140	210	280
8	155	233	310
9	170	255	340
10	185	278	370
15	260	390	520
20	335	503	670
25	410	615	820
30	485	728	970
35	560	840	1120
40	635	953	1270

Apresentações:

Kits contendo:

- 3 sachês de 21,8 gramas cada, um equipo e um frasco para nutrição enteral de 100 mL;
- 10 saches e um frasco para nutrição enteral de 100 ml;



Micro-Lac

PROBIÓTICO ORAL



A flora intestinal dos animais é complexa, sendo composta por mais de 400 espécies de microorganismos. Os lactobacilos são um dos seus principais integrantes, pois respondem diretamente pela defesa orgânica e boa nutrição.

Fatores como idade, dieta, estresse, desafios à saúde, terapias, transporte, uso de antibióticos, toxinas alimentares, variações de temperatura, esforço físico intenso, dentre outros, alteram a Flora Intestinal, diminuem a população dos Lactobacilos benéficos causando diarreias e outros prejuízos à Nutrição.

MICRO-LAC é a base de lactobacilos vivos, capaz de proteger a flora intestinal nos momentos de desafio e estresse, melhorar a conversão alimentar, o ganho de peso e aumentar a resistência orgânica dos animais. Ideal para suporte de animais:

- Jovens e em crescimento
- Idosos
- Sob Mudanças na dieta
- Com má absorção de alimentos
- Sob antibioticoterapia
- Atletas de alto desempenho
- Sob estresse

DIFERENCIAIS

- 10 milhões de células ativas por grama de produto
- É um produto natural, não tem qualquer contra indicação e não contamina o meio ambiente.
- Apenas veículo – maior concentração e atividade das cepas
- Dose máxima necessária – 3 gramas
- *Bifidobacterium lactis* – cepa exclusiva micro-lac, ideal para animais com necessidade de controle protéico na dieta

- Embalagem de alta densidade – garante a proteção necessária para proteger as cepas contra variações de temperatura e umidade



SEGURANÇA

Em novembro de 2004 entrou em vigor a IN13/20034 do MAPA, que regulariza a fabricação e uso de probióticos e Aditivos para animais e, para atendê-la, todo probiótico deverá apresentar laudo de estabilidade das bactérias para o TEMPO e TEMPERATURA propostos. Mais uma vez, a InoVet® e o laboratório Biotrade® saem na frente, elevando o MICRO-LAC a condição de primeiro produto a ser certificado dentro da nova metodologia.



MODO DE USAR

CÃES E GATOS:	DOSE:
Filhotes fase inicial	1g/dia até o desmame
Manutenção	Pequeno porte 1g/dia Grande porte 3g/dia
Situações de Estresse	3g/dia por 3 dias

CONSERVAÇÃO

Contem células vivas. Conservar em local seco e com temperatura inferior a 25 °C, de preferência sob refrigeração.

APRESENTAÇÃO

Seringas com 15 gramas de produto.



REABILITY

DIETA DE TRANSIÇÃO

Trata-se de uma dieta utilizada após uma dieta enteral de recuperação intensiva, como o Salute[®], até que o animal seja capaz de ingerir uma alimentação como as rações comerciais, mas *O que seria uma Dieta de Transição?* A dieta de transição deve conter maior teor de nutrientes que dieta hospitalar, elevada digestibilidade e absorção, alta palatabilidade e, consistência pastosa adequada para facilitar a ingestão ou administração via sonda. Reability[®] Superpremium oferece ao animal uma dieta de transição equilibrada.

Fonte Proteica de Qualidade - Alto Valor Biológico!

Proteína	VB
Proteínas Reability	91-104
Carne	80
Soja	74
Gelatina	0

Composição Energética - É médiocalórico, pois contém 0,75 kcal/g de produto, sendo ideal para período transição até dieta comercial padrão (normocalórica - 0,5 Kcal/g):

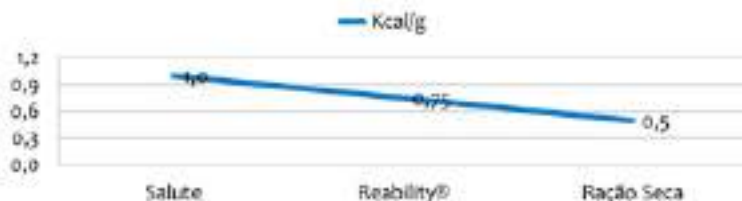

INDICAÇÕES DE USO

Pode ser utilizado sempre que o animal iniciar reflexo de deglutição (aprende ou recupera), para:

- Risco nutricional ou desnutrição leve;
- Anorexia;
- Convalescência;
- Pré e Pós-operatório;
- Animais em tratamento de neoplasia;
- Animais em crescimento;
- Enterites - fórmula oferece suporte à recuperação do trato-gastrointestinal;
- Pode ser usado em animais hospitalizados.

DIFERENCIAIS e BENEFÍCIOS

- ASSOCIAÇÃO COM OUTROS PRODUTOS:
- REABILITY + OMEGADERM EPA & DHA - 30% Ômega 3
- REABILITY + PET ZENTRUM 13 Vitaminas + 10 Minerais | 18 Aminoácidos
- REABILITY + EOFF - Antioxidantes potentes
- REABILITY + Micro-Lac - Absorção Nutrientes | Recuperação trato
- REABILITY É ALTAMENTE PALATÁVEL! - Sabor semelhante a um pudim de leite
- CONSISTÊNCIA DE PUDIM – Facilita ingestão
- CÁLCIO - Importante para animais debilitados
- TABELA DE NECESSIDADES CALÓRICAS
- VERSATILIDADE PARA APLICAÇÃO PELO MÉDICO VETERINÁRIO!



COMO UTILIZAR

REABILITY® é um alimento úmido completo e balanceado para cães e gatos em período de transição alimentar, sendo recomendado para uso em período curto de tratamento (4 a 20 dias ou a critério do M.V.). Sua composição é específica para uso após Dieta de Recuperação Inicial.

Pode ser utilizado como único alimento, dividido em 2 a 3 porções ao dia, conforme:

Cães	gramas de produto/dia
5 Kg	430 a 630 (1,5 a 2,5 latas)
10 Kg	710 a 1070 (2,5 a 4 latas)
15 Kg	970 a 1450 (3,5 a 5 latas)
20 Kg	1200 a 1800 (4,5 a 6,5 latas)
25 Kg	1420 a 2120 (5,0 a 7,5 latas)

Gatos	gramas de produto/dia
1 Kg	130 a 150 (0,5 lata)
2 Kg	210 a 240 (1 lata)
3 Kg	280 a 310 (1 e ¼ latas)
4 Kg	340 a 380 (1 e 1/3 latas)
5 Kg	390 a 440 (1,5 latas)



APRESENTAÇÕES

Apresentação com 280 gramas

EQUOSTAR

Os grandes animais precisam de Ômega 3 para garantir o funcionamento equilibrado de seus órgãos e membros. As rações são pobres em ômega 3 ou contém óleo de linhaça, um precursor distante que não garante o requerimento mínimo dos animais, principalmente atletas em alto rendimento. Equostar é um suplemento a base de óleo de peixe rico em Ômega 3 que auxilia no manejo esportivo de animais atletas, pois possui o nutriente essencial para a recuperação nutricional pós exercício intenso, os ômega 3 verdadeiros EPA e DHA

INDICAÇÕES DE USO

Indicado para animais em treinamento de alto rendimento, jovens em crescimento, animais idosos, potros e, fêmeas prenhes.

DIFERENCIAIS e BENEFÍCIOS

- CALORIAS – Equostar fornece ao animal 9,02 Kcal/mL
- Nutrientes essenciais após estresse por esforço físico
- Melhor desenvolvimento de potros e fetos
- Palatabilizante com sabor maçã
- Embalagem Antitérmica - Primeira opção do mercado com conceito de segurança térmica
- Ômega 3 verdadeiro – EPA e DHA prontamente absorvíveis
- Não sai no doping!

FOTO PRODUTO ENTRANDO NA
MUSCULATURA

FOTO PRODUTO ENTRANDO
CABEÇA POTRO

COMO UTILIZAR

15 mL para Potros uma vez ao dia. 30 mL para Adultos uma vez ao dia.



APRESENTAÇÕES

Frascos de 1000 mL
om sabor Maça.

SOSTENART

Sostenart é o medicamento com maior quantidade e qualidade de princípios ativos do mercado. Sua fórmula exclusiva aporta todos os elementos necessários para que o próprio animal sintetize um novo e reparador tecido cartilaginoso, principalmente, ao nível das articulações. Atua não apenas aliviando os sintomas causados pelas lesões osteoarticulares, como dor e claudicação (manqueira), mas proporcionando a integral reconstrução das cartilagens articulares, para um tratamento eficaz e definitivo.

INDICAÇÕES DE USO

SOSTEN ART 25[®] é indicado para terapêutica de cartilagem de cães filhotes e adultos. No tratamento da artrose, artropatia degenerativa osteoarticular (osteoartrite), displasia coxofemoral e, espondilose deformante. Diminui os efeitos secundários (dor e deformações) na displasia coxofemoral. É utilizado na remodelação das estruturas deformadas por processos osteodistróficos durante o crescimento (filhotes) e desenvolvimento (osteodistrofia hipertrófica). Atua em processos de reparação de ligamentos e tendões, fraturas ósseas e cartilaginosas. É indicado como preventivo da artrose, inclusive nos estágios iniciais, mesmo sem evidência radiológica.

DIFERENCIAIS e BENEFÍCIOS

NÃO É UM SUPLEMENTO. É UM MEDICAMENTO COM 11 PRINCÍPIOS ATIVOS:

GLUCOSAMINA - Analgésico e inibidor dos processos inflamatórios.

L-PROLINA - A incorporação deste composto nos tratamentos da artrose aumentou a eficácia dos mesmos.

METIONINA - Aumenta a resistência das fibras colágenas à tração.

L-GLUTAMINA - Fundamental na síntese dos GAGs (Glicosaminoglicanos).
LISINA - Aminoácido indispensável à síntese de colágeno.
ARGININA - Glicogênico e ativo na formação dos proteoglicanos.
VITAMINA B6 - Importante no metabolismo dos aminoácidos.
VITAMINA E - Antioxidante. É a vitamina essencial para manter o tônus muscular.
VITAMINA A - Incorpora sulfato aos GAGs das cartilagens epifisárias.
PANTETONATO DE CÁLCIO - Doador de acetato ativo na acetilação das hexosaminas de todos os GAGs.
SULFATO DE MANGANÊS - Se incorpora como aporte mineral, sua deficiência provoca alterações esqueléticas.

IMAGEM RADIOGRÁFICA ANTES E DEPOIS DO TRATAMENTO

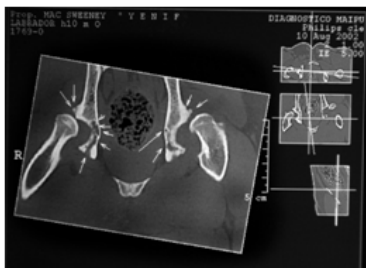

COMO UTILIZAR

Cães com peso até 15 kg: Um comprimido por dia.

Cães com mais de 15 Kg de peso: Um comprimido a cada 12 horas.

Em casos severos como na espondilose deformante, com presença de dor, compressão medular, dor e deformações articulares na displasia coxofemoral severa, pode ser adotada a seguinte conduta terapêutica:

Dose de ataque: 1 comprimido a cada 15 Kg de peso, 3 vezes ao dia, durante os primeiros 10 a 30 dias.

Dose de manutenção: 1 comprimido a cada 15 Kg de peso, 2 vezes por dia.



APRESENTAÇÕES

Frascos de vidro com 30 e 100 comprimidos de 1000 mg.

LACRILON

Hoje ortopedistas não tratam apenas fraturas e traumas, pois cada vez mais cresce a ocorrência e tratamentos de doenças degenerativas, como: Displasia coxofemoral, Ruptura do ligamento cruzado cranial (RLCCr), Luxação de patela, Displasia de cotovelo.

As alterações articulares levam invariavelmente a uma instabilidade articular, o que, com o tempo, levará a uma degradação exponencial dessa articulação. Agentes condroprotetores acumulam-se no líquido sinovial e cartilagem para estimular a saúde da cartilagem e favorecer os precursores necessários para a manutenção e reparo cartilagíneo.

LACRILON, além dessas características, apresenta efeito anti-inflamatório e regulador de condrócitos, sinoviócitos e leucócitos.

DIFERENCIAIS

- Alta concentração glicosaminoglicanos
- Sulfato de condroitina tipo A 12% - ideal para articulações
- Absorção e efeitos em pouco tempo

BENEFÍCIOS

Ação direta sobre a origem do problema e não somente sobre a dor (sintomatologia);

Promove efeito analgésico de forma paulatina e melhora notavelmente o estado geral do paciente. Recuperação efetiva do animal, propiciando o retorno definitivo à atividade física.



INDICAÇÕES DE USO

LACRILON é uma solução injetável para o tratamento de patologias articulares não infecciosas e tendinosas em caninos, como: artrites, artroses, osteoartrites, processos degenerativos de cartilagem articular, tendinites e sesamoidites. LACRILON é coadjuvante no tratamento de fraturas. Também é indicado para o pós-cirúrgico de procedimento osteoarticular e para condroproteção.

COMO UTILIZAR

Cães e gatos até 12 Kg: 0,5 mL subcutâneo ou intramuscular.

Cães de 12 a 24 Kg: 1,0 mL subcutâneo ou intramuscular.

Acima de 24 Kg: 0,5 mL/12 Kg subcutâneo ou intramuscular.

Utilizar o produto a cada 4 a 7 dias, respeitando o mínimo de 5 aplicações.

OBSERVAÇÕES

A injeção deve ser aplicada em condições de completa assepsia. Não aplicar em animais com hipersensibilidade aos glicosaminoglicanos sulfatados.

APRESENTAÇÕES

- Frasco de 5 mL:



VIRKON



A ameaça de doenças para qualquer animal pode vir de outro animal, através do contato direto ou por meio de superfícies contaminadas, roupas de cama, tigelas de alimentação, bebedores e ainda transportada por pessoas.

Nestes ambientes de alta periculosidade de transmissão de doenças, é difícil garantir uma biossegurança efetiva. Na internação os riscos aumentam devido ao afastamento dos animais do seu ambiente doméstico e pelo stress inerente.

O Uso de Virkon® S é fundamental na limpeza e desinfecção de superfícies e equipamentos, como forma de prevenção da disseminação de doenças.

DIFERENCIAIS

- Ação rápida - uma solução a 1% é independentemente comprovada para matar bactérias e fungos em menos de 5 minutos e Parvovírus canino e felino em 10 minutos ou menos.
- Contem 6 componentes biocidas.
- Adequado para aplicação na presença de animais
- Ativo na presença de matéria orgânica e em ampla faixa de temperatura
- Perfil excepcional de segurança para o utilizador
- Fácil preparação e aplicação (com um esfregão, pano, esponja ou pulverizador)
- Ajuda a criar um ambiente mais saudável - essencial para melhorar a recuperação dos animais
- Amigável para o homem, animais e meio ambiente
- Controle de doenças completo para superfícies e desinfecção aérea
- Mesmo depois de diluído permanece com aproximadamente 100% da potencia de ação por 7 dias - Possui sistema de cromatografia de estabilidade para controle da potência de ação.

FORMULAÇÃO DESINFETANTE EXCLUSIVA

A formulação de largo espectro de Virkon® S é exclusiva. Nenhum outro desinfetante possui similar composição, nem o seu vasto desempenho e dados de segurança.

Virkon®S é um sistema oxidante poderoso que utiliza uma mistura equilibrada dos compostos de peroxigênio. É não-fenólico, não contém aldeídos e à uma diluição de 1% não é irritante para a pele e os olhos (de acordo com os critérios da UE - 1999/45/CE) e não deixa resíduos no meio ambiente.

BENEFÍCIOS

Virkon® S possui elevada eficácia, comprovada por testes com organismos independentes, contra mais de 100 espécies de vírus, 100 espécies de fungos e mais de 400 espécies de bactérias, incluindo Salmonella, E. coli e Staphylococcus de alta resistência. A lista de eficácia comprovada também inclui:

Gatos

Vírus da leucemia felina (FeLV)
Calicivírus felino (FCV)

Coronavírus felino (FIP)
Vírus da imunodeficiência felina (FIV)
Vírus da panleucopénia felina
Poxvírus felino
Vírus da rinotraquíte felina
Peritonite infecciosa felina

Caes

Parvovírus canino
Traqueobronquites Infecciosas (Bordetella bronchiseptica, vírus parainfluenza)

Vírus do Herpes canino
Vírus da Cinomose canina
Adeonvírus canino
Dermatofitose (Trichophyton sp.)
Giardíase*

COMO UTILIZAR

TAREFA	DILUIÇÃO	APLICAÇÃO
Desinfecção de Superfícies Rígidas	1:100 (10g de Virkon® S por litro de água)	Aplique a solução de desinfetante com um esfregão, pano, esponja ou pulverizador (por ex. garrafa ou pulverizador dorsal).
Desinfecção de equipamento (material cirúrgico, tosa, máquinas de laboratório - hemograma)		O equipamento pode ser imerso e lavado em solução desinfetante ou pulverizado e seco com um pano ou esponja. Lave o equipamento desinfetado após 10 minutos, com água, em caso de preocupações relativas à compatibilidade dos materiais
Roupas e Tecidos		Submergir a roupa ou tecido contaminado em solução desinfetante durante 10 minutos. Enxágue com água e lave normalmente.



APRESENTAÇÕES

**Frasco de 500 g com colher dosadora (10g)
Rende até 650 litros.**



Targimax 10[®]

Targimax 10 é indicado na suplementação de nutrientes para caninos, felinos, aves, mustelídeos, répteis, roedores e afins. Concentra nutrientes importantes como os Polifenóis do Chá Verde e do Extrato de Semente de Uva. **Targimax 10** também possui em sua composição Cisteína, precursora da glutatona, e a Arginina.

Características e Diferenciais

- Frascos em polietileno com conta-gotas;
- Cisteína;
- Arginina;
- Polifenóis de Chá Verde, Polifenóis de Semente de Uva e Aditivo antioxidante;
- Alto teor de polifenóis: 11 mg/mL de produto.

Situações em que recomenda-se suplementação com Targimax 10:

- Épocas de climas frios;
- Animais idosos;
- Suporte nutricional em animais debilitados;
- Associado aos treinamentos de média e alta intensidade.

Benefícios

- Praticidade unindo a cisteína e arginina + antioxidantes em um único produto;
- Nutrientes concentrados facilitando a administração do produto.

Modo de suplementação:

Caninos, felinos, aves, mustalídeos, répteis, roedores e afins:
Pode ser administrado puro (via oral) ou misturado à água ou ao alimento do animal, segundo a dose recomendada no quadro abaixo:

Peso Vivo (em Kg)	Dose em mL (2 vezes ao dia)	Dose em gotas (2 vezes ao dia)
1	0,1	2
2	0,2	3
3	0,2	5
4	0,3	6
5	0,3	7
6	0,4	8
7	0,4	9
8	0,5	10
9	0,5	10
10	0,6	11
15	0,8	15
20	0,9	19
25	1,1	22
30	1,3	26
35	1,4	29
40	1,6	32

*Considera-se 1 mL de Targimax 10 rende 20 gotas.

Apresentações:

Escolha a apresentação ideal para a sua suplementação:
Frascos com conta-gotas de 10, 40 mL e frasco dosador de 500 mL.



Glutamax®

Suporte à superação



Glutamax® é um Suplemento Nutricional de Resposta Rápida e direcionamento para o apoio na recuperação e no estímulo dos animais nas mais variadas situações.

Por sua amplitude de possibilidade de uso, pode ser utilizado como um suplemento base, ou seja, pode também ser utilizado combinado com outros suplementos de uso específico.

Glutamax® possui alta digestibilidade, oferece energia por mais horas e também total segurança pois é "glicose free". Com isso, o uso de **Glutamax®** resulta em uma melhora incomparável na performance e uma recuperação absoluta.

Além disso, **Glutamax®** possui B12 diferenciada, aminoácidos de alto valor biológico (como a taurina, carnitina, ácido glutâmico, isoleucina, leucina, valina, colina, dentre outros) e também utiliza-se de um carboidrato complexo, a maltodextrina, oferecendo energia por mais horas.

Glutamax® não irrita a mucosa gastrointestinal, possui ação potencializada e produz uma energia mediana com duração de 9 a 12 horas. Além disso, não interage com nutrientes e/ou medicamentos e nos animais com intolerância à glicose, não gera picos desnecessários, devido ao fato de não possuir glicose em sua formulação.

Glutamax® possui uma combinação de nutrientes perfeitamente adequada para o uso em nutrição microenteral.

Glutamax® também possui mais ingredientes e uma maior concentração, possibilitando uma menor dose: 2 gotas para cada kg de peso vivo.

Características Técnicas

Contém os 28 principais nutrientes relacionados:

- Aminoácidos Livres: Taurina e Carnitina;
- Aminoácido: Ácido Glutâmico em dobro;
- TMG (Trimetilglicina ou Betaína);
- BCAA's - Aminoácidos de Cadeia Ramificada (Isoleucina, Leucina, Valina);
- Colina;
- Carboidrato Complexo: Maltodextrina;
- Complexo B (B1, B2, B3, B5 e B6, B12);
- Associação adicional de 15 aminoácidos;
- Super Concentrado.



Diferenciais:

- Novo conceito;
- Glicose Free;
- B12;
- Sabor caramelo;
- Mais ingredientes e maior concentração;
- Menor dose: 2 gotas para cada 1 kg de peso vivo;
- Garantia de fórmula fixa por laudo de análise.



Benefícios

- Não irrita a mucosa gastrointestinal;
- Absorção potencializada;
- Energia mediana com duração de 9 a 12 horas;
- Não interage com nutrientes e/ou medicamentos;
- Uso seguro em animais com intolerância à glicose, pois não gera picos desnecessários;
- Combinação de nutrientes perfeitamente adequada para uso em nutrição microenteral.

Posologia:

Caninos, felinos, mustelídeos e répteis: 2 gotas por kg ou 0,5 ml para cada 4 kg de peso corporal a cada 12h. Para aves e roedores: 4 gotas diluídas em 100 ml de água para beber (3 ml por litro). Pode-se administrar 1 gota por via oral a cada 12 horas.

Apresentações:

Escolha a apresentação ideal para a sua suplementação: frascos de 10, 40, 80, 250, 1000 ml e 5 L.



Peso Animal	10 ml	40 ml	80 ml	250 ml
2,5	16	64	128	400
5	8	32	64	200
10	4	16	32	100
15	3	11	21	67
20	2	8	16	50
25	2	6	13	40
30	1	5	11	33
35	1	5	9	29
40	1	4	8	25
45	1	4	7	22
50	1	3	6	20
60	1	3	5	17
70	1	2	5	14
80	1	2	4	13
85	0	2	4	12
95	0	2	3	11
100	0	2	3	10

O quadro de durabilidade do produto ao lado já prevê o uso diário vezes ao dia.

Hemo Care[®]

FORÇA METABÓLICA

HEMO CARE[®] é um suplemento nutricional de resposta rápida e direcionamento para o apoio na recuperação em situações e/ou sistemas orgânicos.

- **Gestação;**
- **Crescimento;**
- **Performance Atlética;**

Na rotina do clínico veterinário, são inúmeras as situações em que se necessita suplementação: pacientes gestantes, filhotes em fase de crescimento ou animais atletas que necessitam melhorar a performance. Além disso, o profissional se depara, frequentemente, com doenças ou estados físicos em que o seu paciente encontra-se com anemias: hemoparasitoses, doenças hormonais, hemorragias, envenenamentos, dentre outras. Nesses casos, Hemocare pode ser utilizado como um suplemento base para uso coadjuvante nas mais diversas situações, inclusive combinado com outros suplementos objetivando Resposta específica para cada sistema orgânico.

Hemocare não irrita a mucosa gastrointestinal, possui absorção de minerais auto-regulada e potencializada quando necessário, oferece energia mediana com duração de 9 a 12 horas, não interage com nutrientes e/ou medicamentos e pode ser utilizado com segurança em animais com intolerância à glicose.

Benefícios

- Não irrita a mucosa gastrointestinal;
- Absorção de minerais auto-regulada;
- Absorção potencializada quando há necessidade;
- Energia mediana com duração de 9 a 12 horas;
- Não interage com nutrientes e/ou medicamentos;
- Uso seguro em animais com intolerância à glicose.

Diferenciais

- Glicose Free;
- B12
- Baixo sabor de ferro;
- Sabor de amêndoas e baunilha;
- 100% mais concentrado;
- 1 gota para cada 2 kg de peso vivo;



HEMO CARE, por sua amplitude de possibilidades de uso, pode ser considerado um suplemento base para uso coadjuvante nas mais diversas situações, inclusive combinado com outros suplementos objetivando resposta específica para cada sistema orgânico.

Características Técnicas:

HEMO CARE® contém 16 principais nutrientes.

- 4 Minerais Aminoácidos Quelatos (Fe, Co, Cu, Zn);
- Único com Molibdenio;
- 2 Antioxidante: Extrato de Semente de uva e Vitamina C;
- Polímero de Glicose: Maltodextrina;
- Ácido Fólico;
- Vitamina K;
- Complexo B (B1, B2, B5 e B6, B12);



Ferro Quelato



Sulfato de Ferro



A foto em microscopia eletrônica de células da mucosa intestinal (enterócitos) acima, mostra a alta absorção do ferro quelatado comparado com o sulfato de ferro, considerando situação de necessidade orgânica do mineral (absorção auto-regulada).



Modo de suplementação:

Modo de suplementação: Caninos, felinos, mustelídeos e répteis: 1 gota para cada 2 kg de peso corporal ou 0,5 mL para cada 10 kg de peso corporal a cada 12 horas.

Aves e roedores: 1 gota diluída em 100 mL de água para beber (0,5 mL por litro). Para acima de 2 kg de peso pode-se administrar 1 gota via oral a cada 12 horas.

Apresentações:

Escolha a apresentação ideal para a sua suplementação: frascos de 15, 30, 100, 500 mL e 3,8L.

Peso Animal	15mL	30mL	100mL	500mL
	Duração em Dias			
1	75	150		
2	75	150	250	
4	38	75	125	
10	15	30	50	
16	9	19	31	
20	8	15	25	250
24	6	13	21	208
30	5	10	17	167
36	4	8	14	139
40	4	8	13	125
44	3	7	11	114
50	3	6	10	100
60	3	5	8	83
70	2	4	7	71
80	2	4	6	63
90	2	3	6	56
100	2	3	5	50

O quadro de durabilidade do produto ao lado já prevê o uso duas vezes ao dia.

AQUÁLITUS®

SOLUÇÃO PARA HIGIENE ORAL DE CÃES E GATOS

Uma das funções do clínico é orientar seus clientes quanto à profilaxia de doenças de seus animais de estimação. Dentro desse contexto, a saúde bucal é um tema que vem ganhando muita importância. A gengivite, se não tratada, pode se agravar e causar um quadro de periodontite.

Teorias e novas descobertas têm demonstrado que existe uma relação entre saúde bucal e bem-estar geral. Desta forma, uma rotina de cuidados com a higiene oral, resulta em aspectos positivos para o corpo, influenciando na longevidade e qualidade de vida.

Aquálitus é uma solução concentrada para diluição na água de bebida de cães e gatos. Possui sabor neutro e refrescante, favorecendo a aceitação por parte do paciente e auxiliando no controle do mau hálito.

Além disso, **Aquálitus** pode ser utilizado sozinho ou em conjunto com outras alternativas de produtos como snacks inteligentes, pastas dentais, dentre outros produtos odontológicos.

Aquálitus contém Xilitol, que atua na prevenção de cáries, possui ação anti-séptica, diminui a adesão da placa dentária aos dentes.

Contém, ainda, o Extrato de Cúrcuma, que além de ser um anti-séptico, promove clareamento dental e é anti-flogístico.

Aquálitus também contém clorexidina, que é um conhecido antiséptico de larga utilização na odontologia.



Aquálitus oferece benefícios para uma higiene oral completa!

BOCA: quanto mais cuidado, mais resultado! Pense na saúde do seu animal!

*Escovação dental diária (linha Petosan e Orozyme) + uso de snacks inteligentes (Green Twisty) + oferecimento de soluções na água de bebida (Aquálitus) + uso de pós ou granulados específicos sobre o alimento (PlaqueOff Animal)

Características Técnicas:

- Prevenção de cáries: xilitol;
- Ação anti-séptica: clorexidina, xilitol e extrato de cúrcuma;
- Diminuição da adesão das placas aos dentes: xilitol;
- Clareamento dental: extrato de cúrcuma;
- Anti-flogístico: extrato de cúrcuma.

Benefícios:

- Mantém as gengivas protegidas contra os germes causadores da gengivite;
- Fortalece os dentes e os protege contra as cáries;
- Mantém o branco natural dos dentes;
- Reduz a placa bacteriana;
- Inibe a formação de tártaro.

Boa higiene oral



Má higiene oral



Diferenciais:

- Age diretamente na boca;
- Pode ser usado tanto em cães como em gatos;
- Praticidade e eficácia duradoura: solução precisa ser trocada apenas uma vez ao dia!
- Fácil de administrar simplesmente deve ser adicionado à água de bebida;
- O frasco contém jato dosador.

Modo de usar:

Um jato para cada 125 ml de água (4 jatos são suficientes para 500 ml de água, volume médio previsto para bebedouros de cães.

OBS: trocar a solução a cada 24h, mesmo que ela não tenha sido totalmente ingerida pelo animal.

Apresentações:

Frascos com jato dosador de 100 e 250 mL.



*Cada jato libera aproximadamente 1,25 mL.

PlaqueOff™ Animal

Para dentes e gengivas saudáveis

Seguindo a tendência e as evidências quanto à importância da saúde oral na qualidade de vida e longevidade dos animais, Plaque Off Animal vem como mais um auxílio para a eliminação do mau hálito, da placa bacteriana e do cálculo dentário.

Além disso, Plaque Off se apresenta como uma medida preventiva das doenças orais de cães e gatos.

- Plaque Off é um produto totalmente natural, livre de corantes artificiais, conservantes, glúten e açúcar. Ele contém *Ascophyllum nodosum*, um tipo especial de alga marinha, sobre a qual foram descobertos efeitos benéficos para a saúde oral.
- Quando prescrever Plaque Off Animal?
- Pré tratamento periodontal, ou seja, remoção do cálculo dentário, para facilitar o amolecimento da placa calcificada;
- Pós tratamento periodontal, para a manutenção da higiene oral e como uma medida profilática na formação de novos cálculos;
- Animais idosos, como uma alternativa ao tratamento periodontal, evitando o risco anestésico;
- Profilaxia da formação da placa bacteriana, mau hálito e cálculo dentário, e consequentemente às perdas dentárias.

O PlaqueOff Animal pode ser recomendado nas seguintes situações:

- Pré tratamento periodontal, ou seja, remoção do cálculo dentário, com indicação pelo veterinário para facilitar o amolecimento da placa calcificada;
- Animais idosos evitando os riscos anestésicos;
- Preventivo da formação e avanço da placa bacteriana e do mau hálito, consequentemente evitando as perdas dentárias;
- Manutenção da higiene oral após a remoção dos cálculos dentários.

Você sabia?

85% dos cães e 70% dos gatos mais de 3 anos de idade mostram sinais de gengivite, a principal causa de perda de dentes

O que o PlaqueOff Animal contém?

PlaqueOff Animal é um produto completamente natural. Ele contém somente um tipo especial de algas marinhas, denominadas *Ascophyllum nodosum*, em que se foi descoberto ter efeitos benéficos específicos para o cuidado na higiene oral.

Benefícios:

- Eficaz contra placa, cálculo dentário e mau-hálito;
- Rico em iodo orgânico, minerais e oligoelementos naturais;
- Livre de corantes artificiais, conservantes, glúten e açúcar.



Diferenciais:

- Produto 100% natural;
- Fácil administração: simplesmente deve ser adicionado à comida do animal; (único produto a ser adicionado na ração com ação odontológica do mercado);
- Eficácia duradoura tanto em rações úmidas como em secas;
- O frasco contém colher dosadora;
- Os resultados começam a aparecer num período de tempo curto (dependendo de alguns fatores, como extensão da placa e cálculo, metabolismo e composição da saliva), geralmente após 3 a 5 semanas de uso.
- Geralmente após 2 qa 3 meses de uso, o cálculo dentário pré-existente é enfraquecido e então começa a se desprender dos dentes.
- Eficiência Comprovada: provas clínicas demonstram que o Plaque Off Animal reduz a placa em até 87% e o cálculo em até 68%.

Após quanto tempo as primeiras melhorias serão perceptíveis?

Isso é determinado por uma série de fatores, incluindo a extensão da placa e do cálculo dentário, além do metabolismo e da composição da saliva do animal. O desaparecimento do mau hálito é percebido após três a cinco semanas de uso. Normalmente, após 2 a 3 meses, o cálculo dentário pré-existente é enfraquecido e então começa a se desprender dos dentes.

Eficiência comprovada

Provas clínicas demonstram que o PlaqueOff Animal reduz a placa em até 87% e o tártaro em até 68%. A placa é a principal causa de mau hálito e gengivite!

Posologia e Modo de usar:

Polvilhar Plaque Off Animal diariamente na ração, segundo a dose recomendada para que os resultados sejam alcançados, deve-se apenas assegurar a completa ingestão do alimento no qual o produto foi adicionado.

Inserir tabela de Peso do Animal / Dose em colher dosadora / dia e Duração média do pote.

Apresentações:

Frascos de 40 gramas com colher dosadora.

Peso do Animal	Dose em colher dosadora/dia	Duração média do pote
Cães pequenos e gatos (até 10kg)	½ a 1 colher dosadora / dia	5 a 11 meses
Cães médios (de 10 a 25kg)	1 a 2 colheres dosadora /dia	2,5 a 5 meses
Cães grandes e gigantes (mais de 25kg)	2 a 3 colheres dosadora / dia	1,5 a 2,5 meses

Contém colher dosadora. Cada medida da colher dosadora equivale a aproximadamente 0,25 gramas. PlaqueOff Animal não é recomendado para animais sob tratamento para hipertireoidismo.



LINHA ODONTO



AQUALITUS®

SOLUÇÃO PARA HIGIENE ORAL DE
CÃES E GATOS

- Clorexidina, Ext. de cúrcuma, Xilitol
- Eficaz contra placa, cálculo e mau hálito
- Mantém o branco natural dos dentes
- Fácil de administrar: apenas adicionar o produto na água de bebida



100 ml

250 ml



OROZYME®

Gel Enzimático



PlaqueOff™ Animal

Para dentes e gengivas saudáveis

- Eficaz contra placa, cálculo e mau hálito
- Resultados rápidos
- Fácil de administrar: apenas adicionar o produto na ração
- 100% natural



40g



inovet

compromisso com a vida

Missão

Atuar de forma inovadora no ramo de suplementação animal, oferecendo produtos de excelência e grande valor agregado.

Visão

Ser Líder e Referência em suplementos animais modernos e inovadores nos próximos cinco anos, e pioneira em produtos e serviços que revolucionarão o exercício da medicina veterinária.

Valores

- Integridade e Respeito no trato comercial e nas relações humanas;
- Prosperidade e Satisfação para os fornecedores, colaboradores, parceiros e clientes;
- Capacitação, Integração e Motivação constantes da equipe
- Responsabilidade Social e Ambiental.



Poesia e Anja



Observações

Conheça nossa linha de Produtos Odontológicos

AQUALITUS[®]

SOLUÇÃO PARA HIGIENE ORAL DE
CÃES E GATOS

PlaqueOff[™]
Animal



INOVET RIO INDÚSTRIA E COM. DE PRODS. VETERINÁRIOS LTDA.
Rua Costa Rica, 204 - Penha - CEP 21020-340
Rio de Janeiro / RJ - Fone: (21) 2230-4765
www.inovet.com.br - sac@inovet.com.br



compromisso com a vida